京都市 水災 災害地圖

右京區

本地圖依據《防洪法》，顯示國家及京都府指定的以下河川氾濫時，所預測的最大淹水深度等情況。

洪水予報河川	預測降雨量
● 桂川	341mm/12h
● 鴨川&高野川	736mm/24h
水位周知河川	**預測降雨量**
● 天神川	1,150mm/24h
其他河川	**預測降雨量**
● 瀬戸川	817mm/12h
● 有栖川	817mm/12h
● 西高瀬川&御室川&宇多川	1,150mm/24h
● 清滝川	953mm/24h

凡 例

洪水淹水預想區域

預計最大淹水深度

- 20公尺 以上
- 低於 10～20 公尺
- 低於 5～10 公尺 — 淹水超過2樓屋頂以上
- 低於 3～5 公尺 — 淹水至2樓屋頂
- 低於 0.5～3 公尺 — 淹水至2樓地板
- 低於 0.5 公尺 — 淹水至1樓地板

需及早撤離的區域
（預估可能發生房屋倒塌的區域）

堤防或河岸崩塌...
- 所有房屋倒塌區域

溢出的水流造成...
- 木造房屋倒塌區域

由兩種作用所致...
- 預估可能發生房屋倒塌的區域

土石流災害警戒區域

- 土石流災害警戒區域
- 土石流災害特別警戒區域

地下道
低於四周地面，容易淹水的道路

● 神社佛閣，防災相關設施等

行政區 / 學區
JR / 私鐵
地下鐵 / 地下街
河川・池塘 / 水位局（包含一般水位計）
河川攝影機 / 危機管理型水位計

指定緊急避難場所

水災時使用的指定緊急避難場所

土砂災害時使用的指定緊急避難場所

水災及土砂災害時使用的指定緊急避難場所

2F + ← 即使在最大規模淹水時也可使用的樓層
※可使用的樓層，係已將可能同時發生內水淺水的情況一併納入考量後標示。

防災據點

行政機關 / 消防局 / 警察局
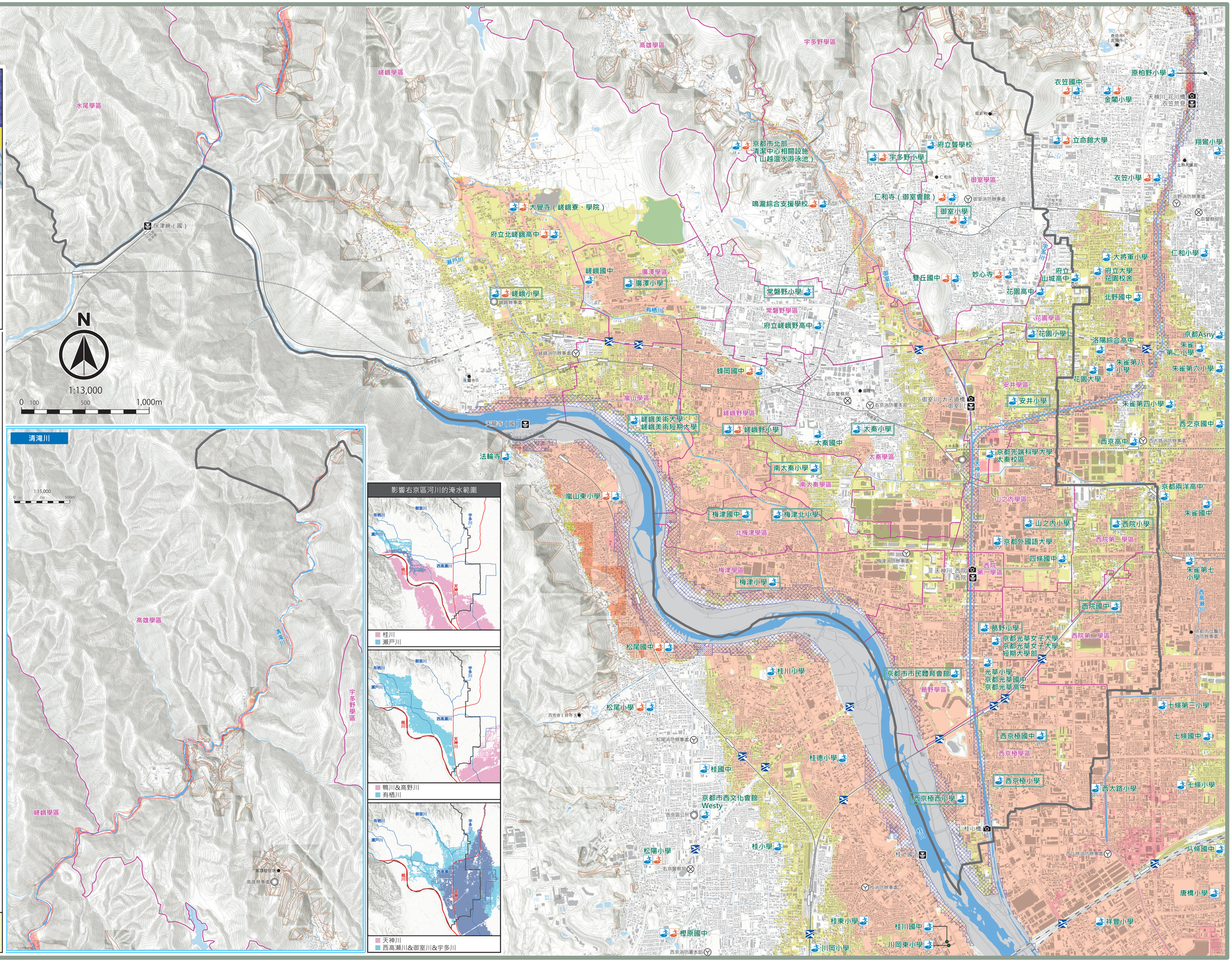
避難資訊發布時，將優先開設指定的洪水避難所。這些避難所將以方形標示在地圖上表示。